

Instituto Nacional de Carnes

Sistema Electrónico de Información
de la Industria Cárnica

Gerencia de Información - Área de Control de Datos

Sitio del productor



Guía de uso

0 Sobre el documento

0.1 Contexto de la versión

Versión inicial del documento

0.2 Cambios

Versión	Sección	Fecha	Descripción	Responsable
1	N/A	9/6/2017	Versión inicial	ACD

1 Índice

0	Sobre el documento	2
0.1	Contexto de la versión	2
0.2	Cambios	2
1	Índice	3
2	Introducción	4
2.1	Objetivo.....	4
2.2	URL.....	4
3	Sobre la aplicación.....	4
3.1	Acceso al Sistema.....	4
4	Información de faena	4
4.1	Vista de Tropas.....	4
4.2	Vista de Lotes	6
4.3	Vista de Animales.....	6
5	Estadísticas individuales	7

2 Introducción

2.1 Objetivo

El principal objetivo de este documento es brindar a los usuarios del **Sistema electrónico de Control de Faena de Bovinos**, una guía práctica sobre el funcionamiento del mismo el cual está diseñado para ser consultado por productores de ganado bovino y consignatarios.

2.2 URL

<https://webserver.inac.gub.uy/ccnn>

3 Sobre la aplicación

3.1 Acceso al Sistema

- Para ingresar haga Click en el recuadro de “Acceder a la información de sus faenas”.
- Digite su usuario (número de DICOSE) y la contraseña adjudicada por INAC o la misma de SNIG.
- Finalmente haga Click en “Ingresar”.

Ingreso al sistema

Número de DICOSE

Contraseña

Ingresar

4 Información de faena

4.1 Vista de Tropas

Luego de ingresar al sistema, se desplegará una pantalla en la cual se mostrarán todas las tropas relacionadas al usuario (identificado por su código de DICOSE) en un período de tiempo determinado. En el caso de ser consignatario se mostrarán todas las tropas consignadas por ese DICOSE.

Para observar datos de una tropa se debe contemplar la fecha en que ésta ingreso en la planta frigorífica. Al cambiar el período de tiempo de la solicitud y haciendo Click en “*Actualizar*” se obtendrán los datos de la misma.

Es posible realizar nuevas consultas utilizando también el resto de los filtros como Frigorífico, Tropa, Productor / Consignatario.

De cada tropa se podrá observar: Fecha, Frigorífico, Consignatario (en caso de corresponder). Es posible también visualizar los datos de las tropas en una planilla EXCEL eligiendo los lotes a descargar y haciendo Click sobre el ícono a la derecha de la pantalla. Todas las tropas son controladas y validadas por INAC.

Filtros

<input type="checkbox"/> Frigorífico	Desde
ARDISTAR S.A. ▼	30/05/2017 ...
Tropa	Hasta
	06/06/2017 ...
Productor	Orden
	Descendente ▼
Consignatario	Actualizar

Tropas

Fecha	Frigorífico	Tropa	Productor	Nombre	
26/05/2017	FRIGORIFICO S.A.	17100581	123456789	ESTABLECIMIENTO GANADERO S.A.	 
24/03/2017	FRIGORIFICO S.A.	17100331	123456789	ESTABLECIMIENTO GANADERO S.A.	 
27/10/2016	FRIGORIFICO S.A.	16101675	123456789	ESTABLECIMIENTO GANADERO S.A.	 
08/06/2016	FRIGORIFICO S.A.	16100958	123456789	ESTABLECIMIENTO GANADERO S.A.	 
17/05/2016	FRIGORIFICO S.A.	16100822	123456789	ESTABLECIMIENTO GANADERO S.A.	 
05/04/2016	FRIGORIFICO S.A.	16100565	123456789	ESTABLECIMIENTO GANADERO S.A.	 
15/03/2016	FRIGORIFICO S.A.	16100450	123456789	ESTABLECIMIENTO GANADERO S.A.	 
02/03/2016	FRIGORIFICO S.A.	16100366	123456789	ESTABLECIMIENTO GANADERO S.A.	 
23/02/2016	FRIGORIFICO S.A.	16100320	123456789	ESTABLECIMIENTO GANADERO S.A.	 
06/01/2016	FRIGORIFICO S.A.	16100021	123456789	ESTABLECIMIENTO GANADERO S.A.	 

Por último, si desea puede enviar esta información vía email configurando su dirección en preferencias de usuario como así también registrando su celular.

Editar preferencias del usuario

Cantidad de días para los filtros

5

Correo electrónico

productor@correo.com

Teléfono celular (09XXXXXXX)

099000000

Guardar

4.2 Vista de Lotes

Al hacer Click sobre un número de tropa (en azul) se desplegará información de los lotes relacionados. De cada lote se podrá observar: Peso de los animales en los distintos puestos como así también la cantidad de cabezas de animales y categoría de los mismos.

También se observarán los totales por tropa y las guías de transporte asociadas a cada una.

Bienvenido ESTABLECIMIENTO GANADERO S.A. | [Editar preferencias](#) | [Cambiar contraseña](#)

Inicio SEIIC Contacto Ayuda Salir

Información de tropas
Estadísticas individuales

Lotes de la tropa

Información general de la tropa

Productor	ESTABLECIMIENTO GANADERO S.A.	DICOSE	123456789
Frigorífico	FRIGORIFICO S.A.	Tropa	17100581
Fecha	26/05/2017	Guías	Ver guías relacionadas
Consignatario	CONSIGNATARIO S.A.	DICOSE	123123123

Lotes

Lote	Categoría	Cabezas	Fecha	Muertos	Peso hacienda	Peso N. pre-dressing	Rend. Pre-dressing	Peso N. clasificación	Rend. Clasificación
1	Vaquillona	40	26/05/2017	0	12130,00	6558,30	54,07 %	6324,00	52,14 %

Estos datos han sido confirmados por INAC.

Sr. Productor: ¿Cómo está rindiendo su ganado? [Haga click aquí para comparar sus rendimientos con los promedios nacionales.](#)

4.3 Vista de Animales

Al hacer Click sobre un lote de una tropa (número azul) se desplegará información de los animales de este lote. De cada animal se podrá observar: Número de faena y lado, peso en los distintos puestos (Pre-Dressing, Clasificación), dentición, subcategoría, conformación y terminación y el dato de caravana.

Animales

Fecha	Lado	Caravana	Neto B3	Bruto B4	Neto B4	Dent.	Sub categ.	Conf.	Term.
11/05/2017	235.1	8580000000000001	156,10	146,80	144,60	6	Novillo 6 Dientes	A6	2
11/05/2017	235.2	8580000000000010	146,60	140,00	137,80	6	Novillo 6 Dientes	A6	2
11/05/2017	236.1	8580000000000011	162,00	154,40	152,20	4	Novillito joven 2-4d.	AJ	2
11/05/2017	236.2	8580000000000009	154,50	147,00	144,80	4	Novillito joven 2-4d.	AJ	2
11/05/2017	237.1	8580000000000007	156,90	148,20	146,00	8	Novillo	C	2
11/05/2017	237.2	8580000000000006	152,20	145,20	143,00	8	Novillo	C	2
11/05/2017	238.1	8580000000000005	156,40	146,40	144,20	8	Novillo	A	2
11/05/2017	238.2	8580000000000004	151,70	142,40	140,20	8	Novillo	A	2
11/05/2017	239.1	8580000000000003	156,90	144,70	142,50	8	Novillo	A	2
11/05/2017	239.2	8580000000000002	149,80	141,30	139,10	8	Novillo	A	2

Nota: En las pantallas en donde la cantidad de ítems a mostrar exceda la cantidad de filas, para ver el resto de ítems se deberá seleccionar el número correspondiente al pie del cuadro.

5 Estadísticas individuales

Si ingresa a la solapa Estadísticas individuales es posible visualizar gráficos que permiten comparar los rendimientos promedios de sus tropas por categoría contra el rendimiento promedio nacional.

Novillos

Comparación de rendimiento en DCP4

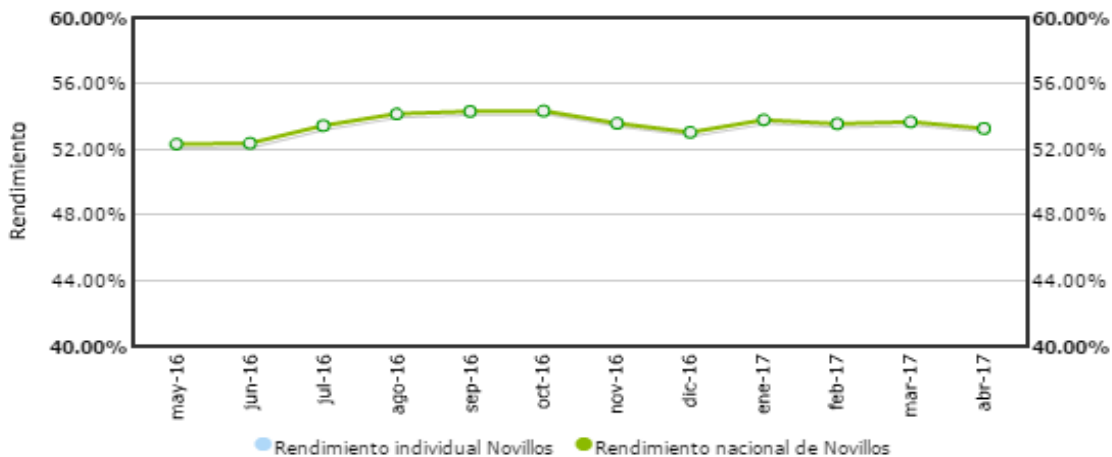

Vacas

Comparación de rendimiento en DCP4

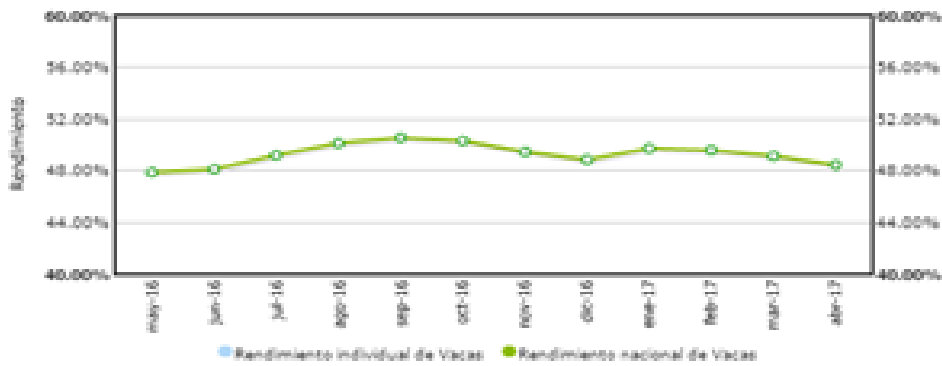

Vaquillonas

Comparación de rendimiento en DCP4



... que no contemplan tropas que tienen al menos un animal muerto en proceso. Tampoco son considera